

REGLAMENTO DE FUNCIONAMIENTO INTERNO
ESCUELA DE ARQUITECTURA CARLOS RAÚL VILLANUEVA – EACRV
FACULTAD DE ARQUITECTURA Y URBANISMO
UNIVERSIDAD CENTRAL DE VENEZUELA



Facultad de Arquitectura y Urbanismo – Universidad Central de Venezuela

Antecedentes
EACRV experimental
FAU
Reglamento



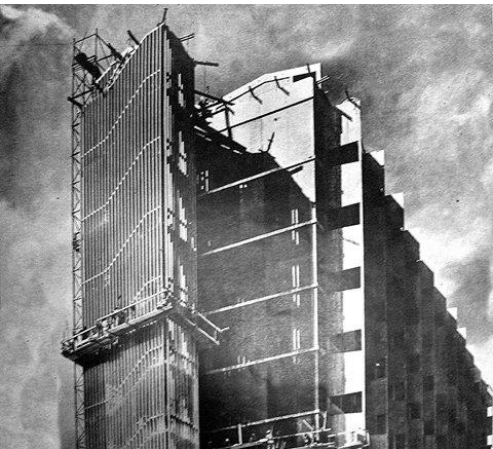

Antecedentes	título de arquitecto	1831 academia 1895 UCV
	la escuela	
	carrera creada el 13 de octubre de 1941	
	plan de estudios	1941
		1943
		1947
		1949
		1951 v1 (25-06)
		1951 v2 (11-07)
		1953 va y vb (FI vs FAU)
		1957 59UD
		1960
		1965
		1971 81-85
		1995 02-09

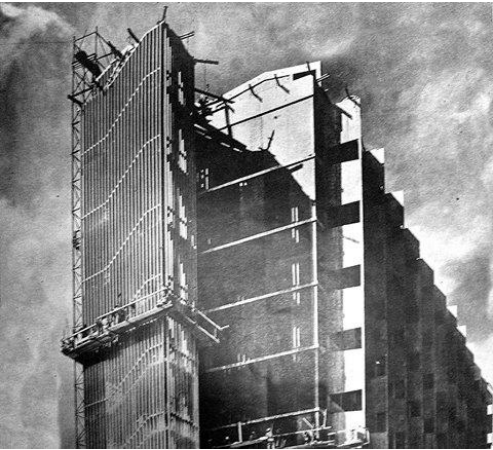

Antecedentes

la formación integral de arquitectos con base al desarrollo de los programas de las asignaturas de diferentes **áreas del conocimiento** se realiza a través de las **líneas de investigación en arquitectura y urbanismo**, que inciden en las consideraciones prácticas, teóricas y críticas en la construcción del conocimiento .

Se mejora la interrelación de saberes:

Métodos

Acondicionamiento Ambiental

Tecnología

Estudios Urbanos

Historia y Crítica

Diseño

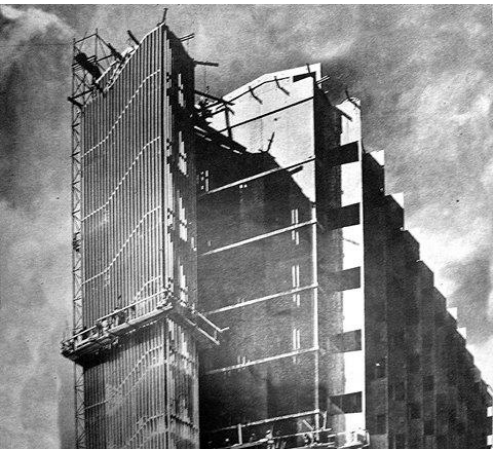

Antecedentes

la metodología y estrategias para el desarrollo de los programas de la asignatura **diseño arquitectónico** (eje de la carrera) se realiza a través de las **unidades docentes desde 1959** (centros de formación en la carrera), que inciden en las consideraciones prácticas, teóricas y críticas en la construcción del conocimiento .

en la transformación de la EACRV , las UD se convierten en talleres de proyecto; del diseño al proyecto; a saber:

Taller 00

Taller UNO

C.D.Talleres P2

Taller docente de proyectos 9

Taller X

Taller Arq y Urb – E.P.A.

Taller Barquisimeto



EACRV
experimental

Art. 187 «...a título de experimentación debidamente justificada y planificada, adoptar una estructura académica distinta de la prevista en la presente Ley, siempre que ello no comporte alteración en la composición o en la forma de designación o de elección de los órganos directivos de la Universidad...»

Artículo 187 de la Ley de Universidades, y en el Reglamento parcial de la Ley de Universidades de 1971, Capítulo III, ha sido reconocida para la Escuela de Arquitectura Carlos Raúl Villanueva, tanto por el Consejo Universitario de la Universidad Central de Venezuela en sesión del 21-05-1971 y ratificada en 1974, aprobado por el Consejo Nacional de Universidades desde 1978.

CR + CUD = COCOA (2006)

acreditación de la carrera por ARCUSUR
2011



FAU

creada la Escuela de Arquitectura 1941
1949 Malaussena carta a Julio de Armas
«en los talleres de composición se forja y se moldea con la continua crítica mutua y la discusión de los problemas comunes, la consideración y análisis de las diversas tendencias individuales, una mentalidad y un criterio artístico y profesional en los alumnos»

«un ambiente adecuado, fundamentalmente artístico, es el elemento esencial en la escuela de arquitectura»

creada la FAU 1953

CONSEJO UNIVERSITARIO
ASAMBLEA DE LA FACULTAD
CONSEJO DE LA FACULTAD

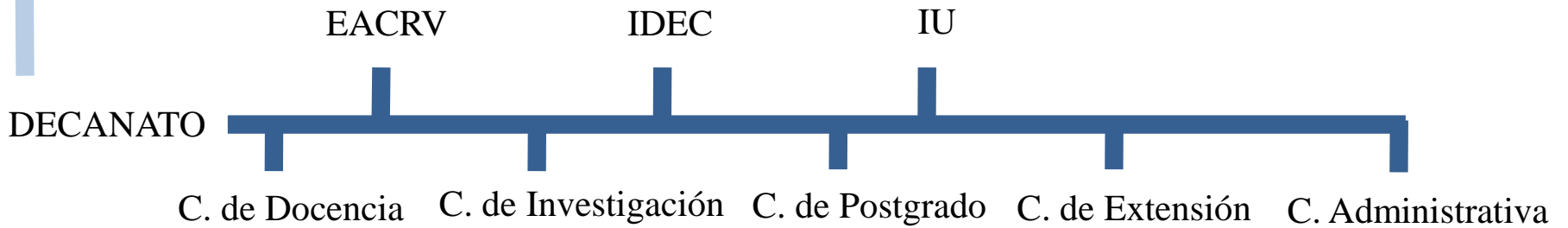

DECANATO FAU



Secretaría ejecutiva del CF



Tecnología de información y comunicación



FAU Sistema de gestión académica

CONSEJO DE LA FACULTAD					
CCA - FAU			DECANO		
	Director EACRV		Director IDEC		Director IU
Coordinador Postgrado	Rep. EACRV ante CEPPost		Rep. IDEC ante CEPPost		Rep. IU ante CEPPost
Coordinador Docencia	Rep. EACRV ante CEDoc		Rep. IDEC ante CEDoc		Rep. IU ante CEDoc
Coordinador Investigación	Rep. EACRV ante CEInv		Rep. IDEC ante CEInv		Rep. IU ante CEInv
Coordinador Extensión	Rep. EACRV ante CEExt		Rep. IDEC ante CEExt		Rep. IU ante CEExt
Coordinador Administrativa	Rep. EACRV ante CEAdm		Rep. IDEC ante CEAdm		Rep. IU ante CEAdm
					Comisión Estudios de Postgrado
					Consejo Estratégico de Docencia
					Consejo Estratégico de Investigación
					Consejo Estratégico de Extensión
					Consejo Estratégico de Administración



Reglamento
EACRV

seis Capítulos

Capítulo I

la escuela experimental
organización

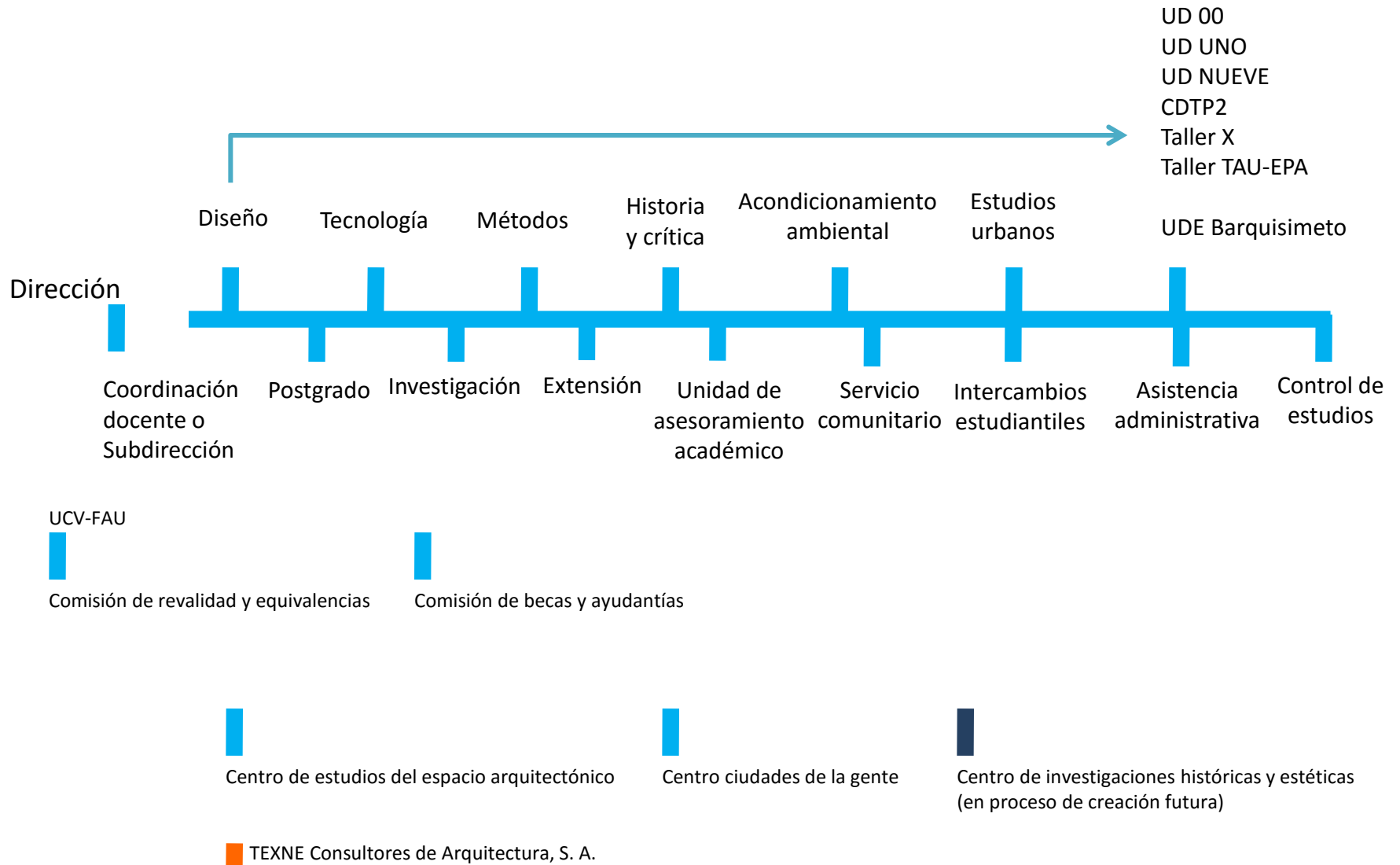

ESCUELA DE ARQUITECTURA CARLOS RAÚL VILLANUEVA FAU-UCV

Dirección de la EACRV

Consejo de Coordinación Académica

Director (a) de la EACRV

Dirección-adjunta

Asistencia
Administrativa

Unid. Asesoram.
Académico

Control de
Estudios

Comisión de
Pasantías

Convenios
de
Intercambio

Coordinaciones

Áreas de Conocimiento

Diseño

Métodos

Tecnología

Acondicionamiento
Ambiental

Estudios
Urbanos

Historia y
Crítica

Talleres de Proyectos

00

UNO

NUEVE

TX

CDP2

EPA

Comisión de
Servicio
Comunitario

Unidad Docente Extramuros - Barquisimeto

Investigación

Centros de Investigación

CEEA

CCdIG

CIHE

Postgrados

Estudios de Postgrados

MDA

MUSEOLOGÍA

PAISAJISMO

HISTORIA

Restauración

Extensión

Programas de promoción y divulgación

Programas de Diplomados

Empresas universitarias

TEXNE



Reglamento
EACRV

Capítulo II

Funciones de la Dirección con base a LU y reglamentos de la UCV

Capítulo III

El Consejo de Coordinación Académica de la Escuela

Funcionamiento similar a CE con base a LU y reglamentos de la UCV + delegaciones del CF

Capítulo IV

Las Coordinaciones de Postgrado,
Investigación, Extensión y Asistencia
Administrativa

Funcionamiento de las coordinaciones



Reglamento
EACRV

Capítulo V

Las Áreas de Conocimiento (6 áreas)
con base al reglamento de cátedras y
departamentos

funcionamiento interno, relación entre áreas
y entre los talleres de proyecto

Capítulo VI

Los Talleres de Proyecto (7 talleres)
funcionamiento interno, relación entre los
talleres de proyecto y entre las áreas de
conocimiento

Asamblea del taller

Consejo directivo (representación paritaria)

Área de conocimiento: Tecnología

PREGRADO:

- 6 asignaturas obligatorias
- 1 asignatura electiva de construcción
- 1 asignatura electiva de estructura
- 1 asignatura electiva de instalaciones
- Hasta 5 asignaturas optativas
- 3 laboratorios (construcción, eléctrico y sanitarias)

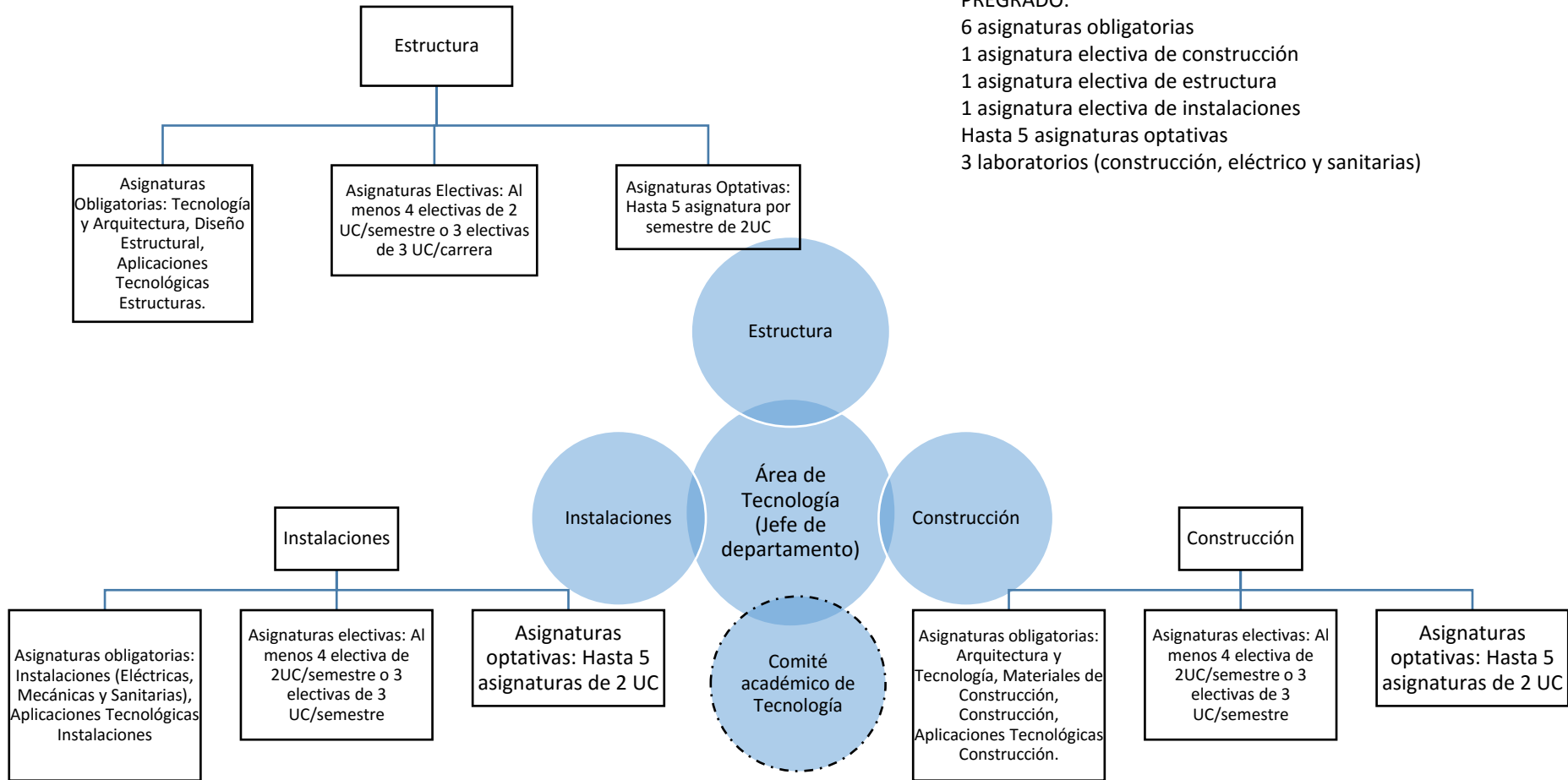

Área de conocimiento: Diseño

PREGRADO:

- 10 asignaturas obligatorias de Diseño Arquitectónico
- 2 asignaturas de Expresión Arquitectónica
- 1 asignatura de Teoría
- 1 asignatura electiva
- Hasta 5 asignaturas optativas

POSTGRADO:

- Maestría en Diseño Arquitectónico
- Especialización en Museología

INVESTIGACIÓN:

- Centro de Estudios del Espacio Arquitectónico

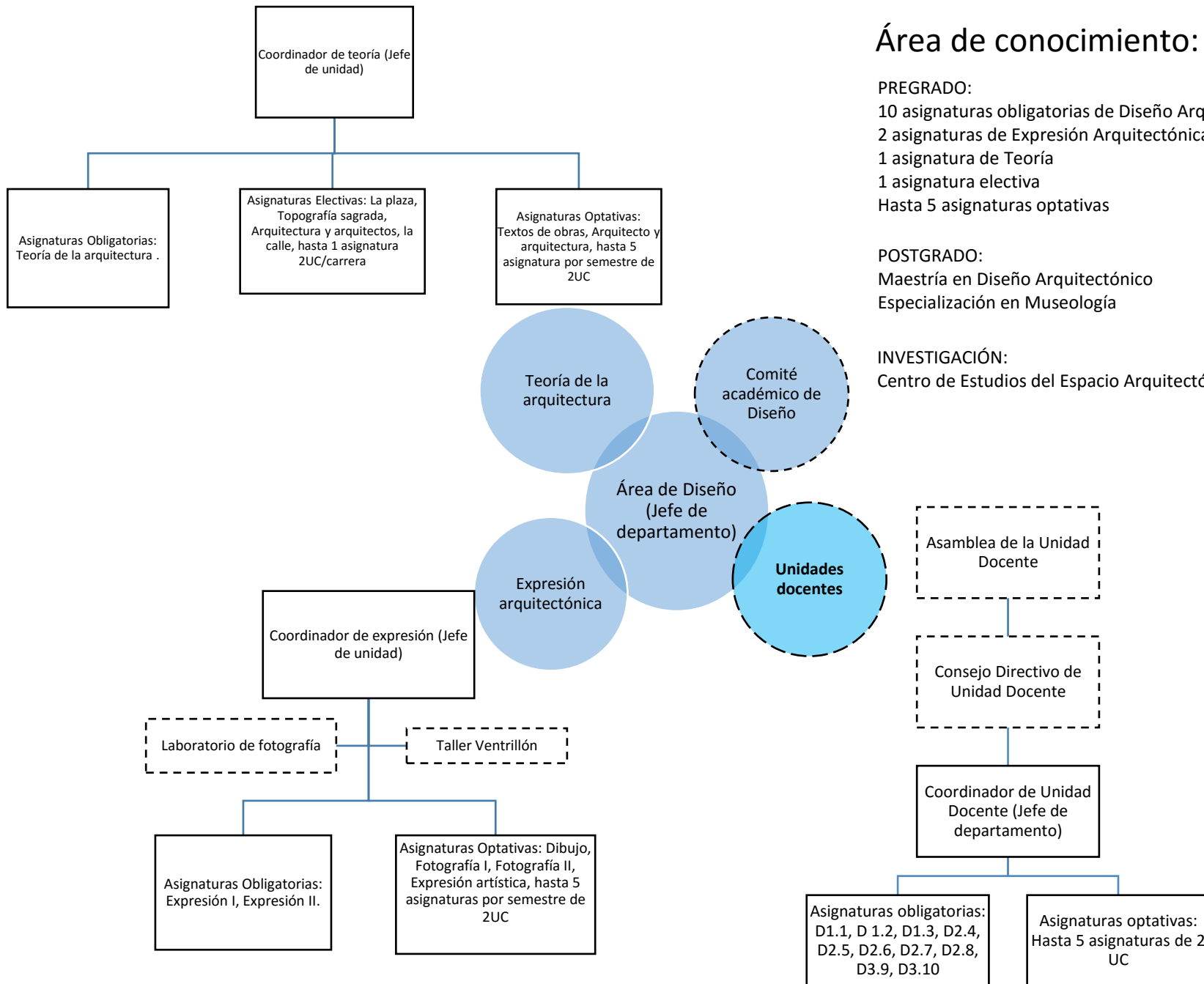



Resultados desde 2006

- ✓ Incremento en profesores ordinarios
- ✓ Desarrollo de la carrera académica
- ✓ Reactivación de postgrados
- ✓ Incremento de jornadas de investigación anual por dirección académica y trienal por facultad = mayor producción intelectual, académica y profesional (premios de arquitectura y 9/10 en BAU-Región, premios académicos)
- ✓ Incremento en la matrícula de pregrado
- ✓ Incremento en estudiantes en programas de intercambio a 10% de la matrícula
- ✓ Incremento del rendimiento académico de pregrado...

Excelencia académica.

**REGLAMENTO DE FUNCIONAMIENTO INTERNO
ESCUELA DE ARQUITECTURA CARLOS RAÚL VILLANUEVA – EACRV**

Gracias



Facultad de Arquitectura y Urbanismo – Universidad Central de Venezuela